

ΕΡΓΟ: ΑΝΑΒΑΘΜΙΣΗ ΥΠΟΔΟΜΩΝ ΚΑΙ ΕΚΣΥΓΧΡΟΝΙΣΜΟΣ ΕΞΟΠΛΙΣΜΟΥ ΣΤΑ ΠΩΛΗΤΗΡΙΑ ΤΟΥ ΟΔΑΠ ΠΕΡΙΦΕΡΕΙΩΝ ΙΟΝΙΩΝ ΝΗΣΩΝ ΚΑΙ ΗΠΕΙΡΟΥ (ΠΑΛΑΙΟ ΦΡΟΥΡΙΟ ΚΕΡΚΥΡΑΣ, ΜΟΝ ΡΕΠΟ ΚΕΡΚΥΡΑΣ, ΒΥΖΑΝΤΙΝΟ ΜΟΥΣΕΙΟ ΙΩΑΝΝΙΝΩΝ)

ΦΩΤΟΓΡΑΦΙΚΗ ΤΕΚΜΗΡΙΩΣΗ

Η μελέτη που ακολουθεί αφορά την αναβάθμιση τριών πωλητηρίων του ΟΔΑΠ στις Περιφέρειες της Ιονίων Νήσων και Ηπείρου και εκπονήθηκε σύμφωνα με τα οριζόμενα στην υπ. αριθμ. 24ΣΥΜΝ015091320 2024-07-09 σύμβαση και τις υποδείξεις του επιβλέποντα.

1. ΠΩΛΗΤΗΡΙΟ ΟΔΑΠ ΣΤΟ ΠΑΛΑΙΟ ΦΡΟΥΡΙΟ ΚΕΡΚΥΡΑΣ



Εικόνα 1. ΟΨΗ ΕΙΣΟΔΟΥ ΠΩΛΗΤΗΡΙΟΥ ΑΠΟ ΤΗΝ ΣΤΟΑ



Εικόνα 2. ΕΙΣΟΔΟΣ ΠΩΛΗΤΗΡΙΟΥ



Εικόνα 3. ΕΙΣΟΔΟΣ ΑΠΟΘΗΚΗΣ ΕΝΤΟΣ ΠΩΛΗΤΗΡΙΟΥ

ΕΡΓΟ: ΑΝΑΒΑΘΜΙΣΗ ΥΠΟΔΟΜΩΝ ΚΑΙ ΕΚΣΥΓΧΡΟΝΙΣΜΟΣ ΕΞΟΠΛΙΣΜΟΥ ΣΤΑ ΠΩΛΗΤΗΡΙΑ ΤΟΥ ΟΔΑΠ ΠΕΡΙΦΕΡΕΙΩΝ ΙΟΝΙΩΝ ΝΗΣΩΝ ΚΑΙ ΗΠΕΙΡΟΥ (ΠΑΛΑΙΟ ΦΡΟΥΡΙΟ ΚΕΡΚΥΡΑΣ, ΜΟΝ ΡΕΠΟ ΚΕΡΚΥΡΑΣ, ΒΥΖΑΝΤΙΝΟ ΜΟΥΣΕΙΟ ΙΩΑΝΝΙΝΩΝ)



Εικόνα 4. ΔΩΜΑ ΠΥΛΗΣ ΕΙΣΟΔΟΥ ΤΟΥ ΠΑΛΑΙΟΥ ΦΡΟΥΡΙΟΥ

ΕΡΓΟ: ΑΝΑΒΑΘΜΙΣΗ ΥΠΟΔΟΜΩΝ ΚΑΙ ΕΚΣΥΓΧΡΟΝΙΣΜΟΣ ΕΞΟΠΛΙΣΜΟΥ ΣΤΑ ΠΩΛΗΤΗΡΙΑ ΤΟΥ ΟΔΑΠ ΠΕΡΙΦΕΡΕΙΩΝ ΙΟΝΙΩΝ ΝΗΣΩΝ ΚΑΙ ΗΠΕΙΡΟΥ (ΠΑΛΑΙΟ ΦΡΟΥΡΙΟ ΚΕΡΚΥΡΑΣ, ΜΟΝ ΡΕΠΟ ΚΕΡΚΥΡΑΣ, ΒΥΖΑΝΤΙΝΟ ΜΟΥΣΕΙΟ ΙΩΑΝΝΙΝΩΝ)



Εικόνα 5. ΕΚΘΕΣΗ ΠΩΛΗΤΗΡΙΟΥ



Εικόνα 6. ΠΑΓΚΟΣ ΠΩΛΗΤΗΡΙΟΥ

ΕΡΓΟ: ΑΝΑΒΑΘΜΙΣΗ ΥΠΟΔΟΜΩΝ ΚΑΙ ΕΚΣΥΓΧΡΟΝΙΣΜΟΣ ΕΞΟΠΛΙΣΜΟΥ ΣΤΑ ΠΩΛΗΤΗΡΙΑ ΤΟΥ ΟΔΑΠ ΠΕΡΙΦΕΡΕΙΩΝ ΙΟΝΙΩΝ ΝΗΣΩΝ ΚΑΙ ΗΠΕΙΡΟΥ (ΠΑΛΑΙΟ ΦΡΟΥΡΙΟ ΚΕΡΚΥΡΑΣ, ΜΟΝ ΡΕΠΟ ΚΕΡΚΥΡΑΣ, ΒΥΖΑΝΤΙΝΟ ΜΟΥΣΕΙΟ ΙΩΑΝΝΙΝΩΝ)



Εικόνα 7. ΕΙΣΟΔΟΣ ΑΠΟΘΗΚΗΣ ΕΝΤΟΣ ΠΩΛΗΤΗΡΙΟΥ

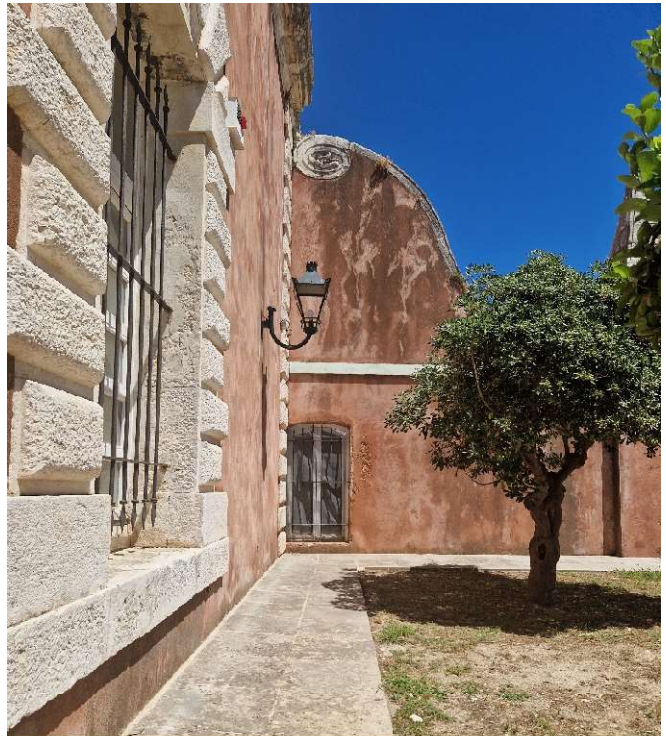

Εικόνα 8. ΕΞΩΤΕΡΙΚΗ ΟΨΗ ΤΟΙΧΟΥ ΑΠΟΘΗΚΗΣ ΠΩΛΗΤΗΡΙΟΥ



Εικόνα 9. ΒΟΡΕΙΟΑΝΑΤΟΛΙΚΗ ΟΨΗ ΠΩΛΗΤΗΡΙΟΥ – ΠΑΡΑΘΥΡΟ & ΠΑΡΤΕΡΙ

ΕΡΓΟ: ΑΝΑΒΑΘΜΙΣΗ ΥΠΟΔΟΜΩΝ ΚΑΙ ΕΚΣΥΓΧΡΟΝΙΣΜΟΣ ΕΞΟΠΛΙΣΜΟΥ ΣΤΑ ΠΩΛΗΤΗΡΙΑ ΤΟΥ ΟΔΑΠ ΠΕΡΙΦΕΡΕΙΩΝ ΙΟΝΙΩΝ ΝΗΣΩΝ ΚΑΙ ΗΠΕΙΡΟΥ (ΠΑΛΑΙΟ ΦΡΟΥΡΙΟ ΚΕΡΚΥΡΑΣ, ΜΟΝ ΡΕΠΟ ΚΕΡΚΥΡΑΣ, ΒΥΖΑΝΤΙΝΟ ΜΟΥΣΕΙΟ ΙΩΑΝΝΙΝΩΝ)



Εικόνα 10. ΤΟ ΥΦΙΣΤΑΜΕΝΟ ΚΛΙΜΑΤΙΣΤΙΚΟ ΤΟΥ ΠΩΛΗΤΗΡΙΟΥ



Εικόνα 11. ΟΙ ΥΓΡΑΣΙΕΣ ΣΤΑ ΣΤΑΥΡΟΘΟΛΙΑ ΤΟΥ ΠΩΛΗΤΗΡΙΟΥ



Εικόνα 12. ΟΙ ΥΓΡΑΣΙΕΣ ΚΑΤΩ ΑΠΟ ΤΟ ΒΟΡΕΙΟΑΝΑΤΟΛΙΚΟ ΠΑΡΑΘΥΡΟ



Εικόνα 13. Η ΕΞΩΤΕΡΙΚΗ ΜΟΝΑΔΑ ΤΟΥ ΚΛΙΜΑΤΙΣΤΙΚΟΥ

ΕΡΓΟ: ΑΝΑΒΑΘΜΙΣΗ ΥΠΟΔΟΜΩΝ ΚΑΙ ΕΚΣΥΓΧΡΟΝΙΣΜΟΣ ΕΞΟΠΛΙΣΜΟΥ ΣΤΑ ΠΩΛΗΤΗΡΙΑ ΤΟΥ ΟΔΑΠ ΠΕΡΙΦΕΡΕΙΩΝ ΙΟΝΙΩΝ ΝΗΣΩΝ ΚΑΙ ΗΠΕΙΡΟΥ (ΠΑΛΑΙΟ ΦΡΟΥΡΙΟ ΚΕΡΚΥΡΑΣ, ΜΟΝ ΡΕΠΟ ΚΕΡΚΥΡΑΣ, ΒΥΖΑΝΤΙΝΟ ΜΟΥΣΕΙΟ ΙΩΑΝΝΙΝΩΝ)



Εικόνα 14. Η ΣΚΑΛΑ ΚΑΙ Ο ΔΙΑΔΡΟΜΟΣ ΠΡΟΣ ΤΗΝ ΑΠΟΘΗΚΗ ΤΟΥ ΠΩΛΗΤΗΡΙΟΥ

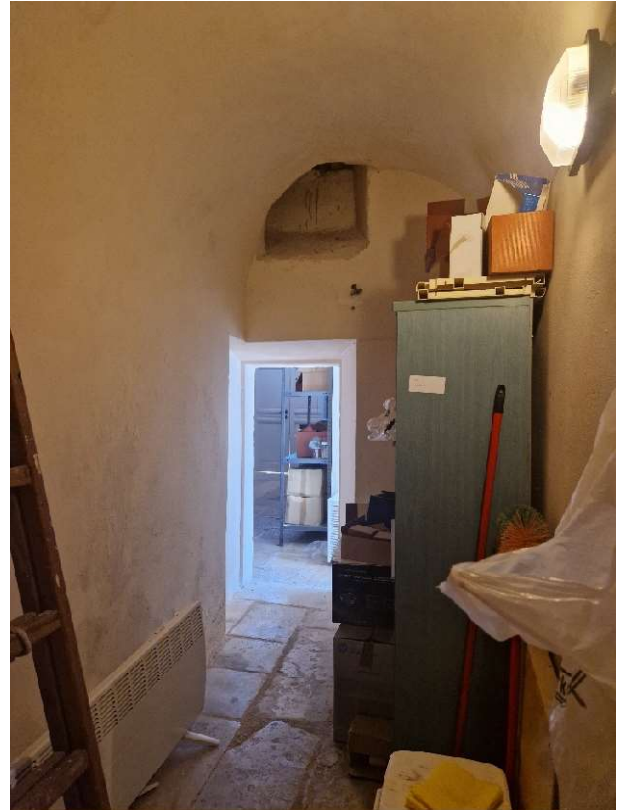

Εικόνα 15. Ο ΔΙΑΔΡΟΜΟΣ ΠΡΟΣ ΤΗΝ ΑΠΟΘΗΚΗ ΤΟΥ ΠΩΛΗΤΗΡΙΟΥ

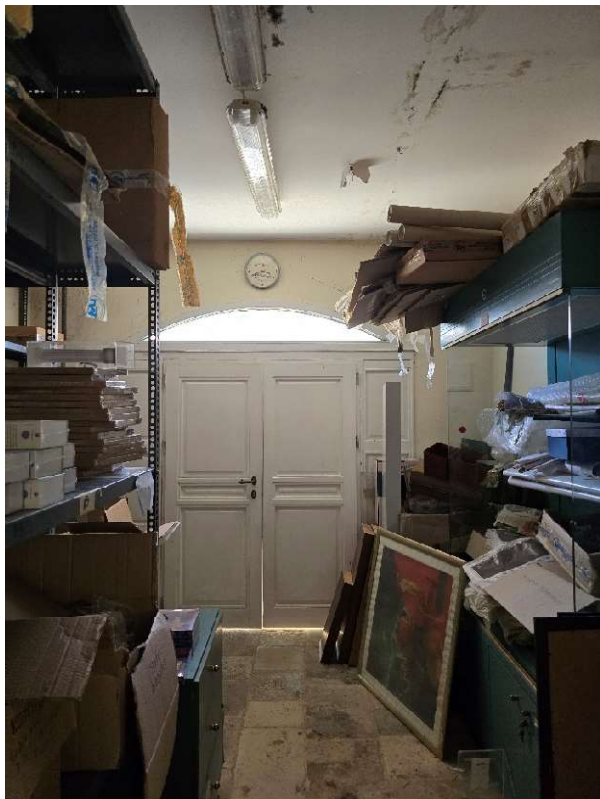

Εικόνα 16. Η ΑΠΟΘΗΚΗ ΤΟΥ ΠΩΛΗΤΗΡΙΟΥ

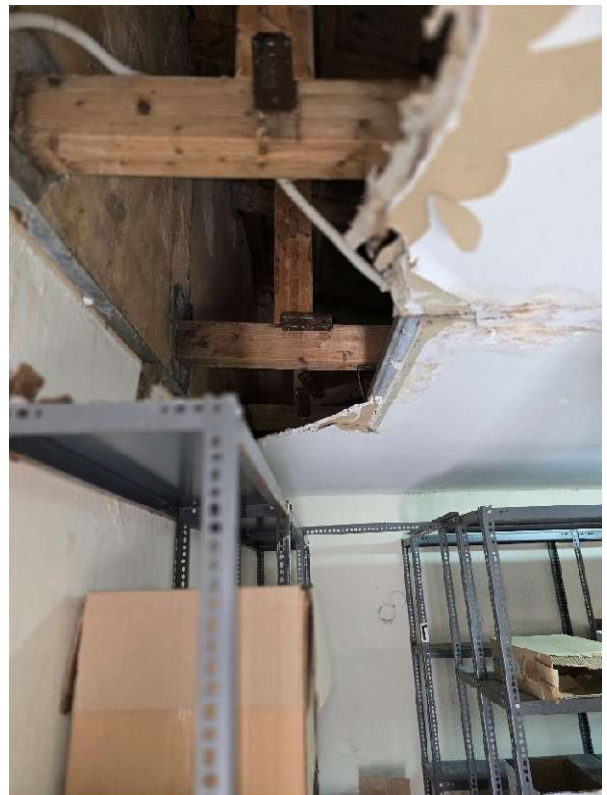

Εικόνα 17. ΚΟΜΜΑΤΙ ΑΠΟ ΤΙΣ ΦΘΟΡΕΣ ΣΤΗ ΨΕΥΔΟΡΟΦΗ ΤΗΣ ΑΠΟΘΗΚΗΣ ΛΟΓΩ ΤΗΣ ΥΓΡΑΣΙΑΣ ΑΠΟ ΤΗΝ ΣΤΕΓΗ

ΕΡΓΟ: ΑΝΑΒΑΘΜΙΣΗ ΥΠΟΔΟΜΩΝ ΚΑΙ ΕΚΣΥΓΧΡΟΝΙΣΜΟΣ ΕΞΟΠΛΙΣΜΟΥ ΣΤΑ ΠΩΛΗΤΗΡΙΑ ΤΟΥ ΟΔΑΠ ΠΕΡΙΦΕΡΕΙΩΝ ΙΟΝΙΩΝ ΝΗΣΩΝ ΚΑΙ ΗΠΕΙΡΟΥ (ΠΑΛΑΙΟ ΦΡΟΥΡΙΟ ΚΕΡΚΥΡΑΣ, ΜΟΝ ΡΕΠΟ ΚΕΡΚΥΡΑΣ, ΒΥΖΑΝΤΙΝΟ ΜΟΥΣΕΙΟ ΙΩΑΝΝΙΝΩΝ)



Εικόνα 18. ΥΓΡΑΣΙΕΣ ΣΤΗΝ ΑΠΟΘΗΚΗ



Εικόνα 19. ΟΙ ΥΓΡΑΣΙΕΣ ΠΛΗΣΙΟΝ ΤΟΥ ΠΑΡΑΘΥΡΟΥ ΤΗΣ ΑΠΟΘΗΚΗΣ



Εικόνα 20. Η ΑΠΟΘΗΚΗ ΤΟΥ ΠΩΛΗΤΗΡΙΟΥ

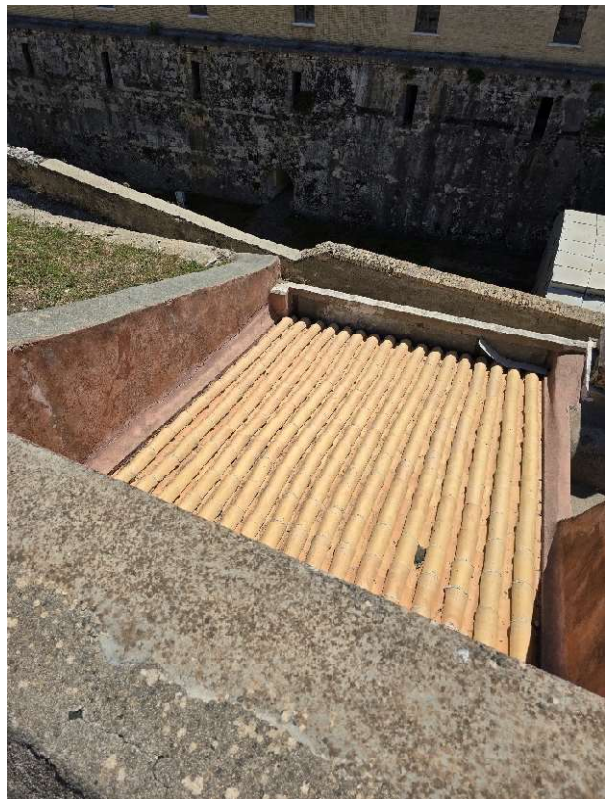

Εικόνα 21. Η ΣΤΕΓΗ ΤΗΣ ΑΠΟΘΗΚΗΣ

ΕΡΓΟ: ΑΝΑΒΑΘΜΙΣΗ ΥΠΟΔΟΜΩΝ ΚΑΙ ΕΚΣΥΓΧΡΟΝΙΣΜΟΣ ΕΞΟΠΛΙΣΜΟΥ ΣΤΑ ΠΩΛΗΤΗΡΙΑ ΤΟΥ ΟΔΑΠ ΠΕΡΙΦΕΡΕΙΩΝ ΙΟΝΙΩΝ ΝΗΣΩΝ ΚΑΙ ΗΠΕΙΡΟΥ (ΠΑΛΑΙΟ ΦΡΟΥΡΙΟ ΚΕΡΚΥΡΑΣ, ΜΟΝ ΡΕΠΟ ΚΕΡΚΥΡΑΣ, ΒΥΖΑΝΤΙΝΟ ΜΟΥΣΕΙΟ ΙΩΑΝΝΙΝΩΝ)

2. ΠΩΛΗΤΗΡΙΟ ΟΔΑΠ ΣΤΟ ΜΟΥΣΕΙΟ ΠΑΛΑΙΟΠΟΛΗΣ – ΜΟΝ ΡΕΠΟΣ



Εικόνα 22. Η ΕΚΘΕΣΗ ΚΑΙ ΤΟ ΤΑΜΕΙΟ ΤΟΥ ΠΩΛΗΤΗΡΙΟΥ

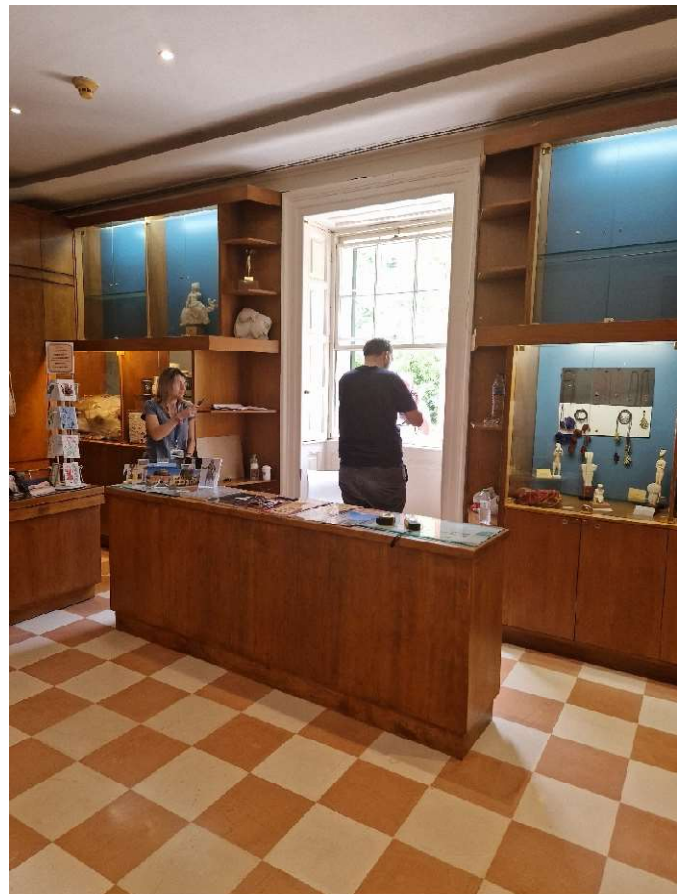

Εικόνα 23. Η ΕΚΘΕΣΗ ΤΟΥ ΠΩΛΗΤΗΡΙΟΥ

ΕΡΓΟ: ΑΝΑΒΑΘΜΙΣΗ ΥΠΟΔΟΜΩΝ ΚΑΙ ΕΚΣΥΓΧΡΟΝΙΣΜΟΣ ΕΞΟΠΛΙΣΜΟΥ ΣΤΑ ΠΩΛΗΤΗΡΙΑ ΤΟΥ ΟΔΑΠ ΠΕΡΙΦΕΡΕΙΩΝ ΙΟΝΙΩΝ ΝΗΣΩΝ ΚΑΙ ΗΠΕΙΡΟΥ (ΠΑΛΑΙΟ ΦΡΟΥΡΙΟ ΚΕΡΚΥΡΑΣ, ΜΟΝ ΡΕΠΟ ΚΕΡΚΥΡΑΣ, ΒΥΖΑΝΤΙΝΟ ΜΟΥΣΕΙΟ ΙΩΑΝΝΙΝΩΝ)



Εικόνα 24. Η ΕΙΣΟΔΟΣ ΣΤΟ ΧΩΡΟ ΤΟΥ ΠΩΛΗΤΗΡΙΟΥ ΚΑΙ ΤΟΥ ΜΟΥΣΕΙΟΥ



Εικόνα 25. ΤΟ ΕΚΔΟΤΗΡΙΟ ΕΙΣΙΤΗΡΙΩΝ ΤΟΥ ΜΟΥΣΕΙΟΥ

ΕΡΓΟ: ΑΝΑΒΑΘΜΙΣΗ ΥΠΟΔΟΜΩΝ ΚΑΙ ΕΚΣΥΓΧΡΟΝΙΣΜΟΣ ΕΞΟΠΛΙΣΜΟΥ ΣΤΑ ΠΩΛΗΤΗΡΙΑ ΤΟΥ ΟΔΑΠ ΠΕΡΙΦΕΡΕΙΩΝ ΙΟΝΙΩΝ ΝΗΣΩΝ ΚΑΙ ΗΠΕΙΡΟΥ (ΠΑΛΑΙΟ ΦΡΟΥΡΙΟ ΚΕΡΚΥΡΑΣ, ΜΟΝ ΡΕΠΟ ΚΕΡΚΥΡΑΣ, ΒΥΖΑΝΤΙΝΟ ΜΟΥΣΕΙΟ ΙΩΑΝΝΙΝΩΝ)



Εικόνα 26. ΤΟ ΕΚΔΟΤΗΡΙΟ ΕΙΣΙΤΗΡΙΩΝ ΤΟΥ ΜΟΥΣΕΙΟΥ ΟΠΩΣ ΦΑΙΝΕΤΑΙ ΑΠΟ ΤΗΝ ΠΛΕΥΡΑ ΤΟΥ ΜΟΥΣΕΙΟΥ



Εικόνα 27. Ο ΠΑΓΚΟΣ ΤΟΥ ΠΩΛΗΤΗΡΙΟΥ

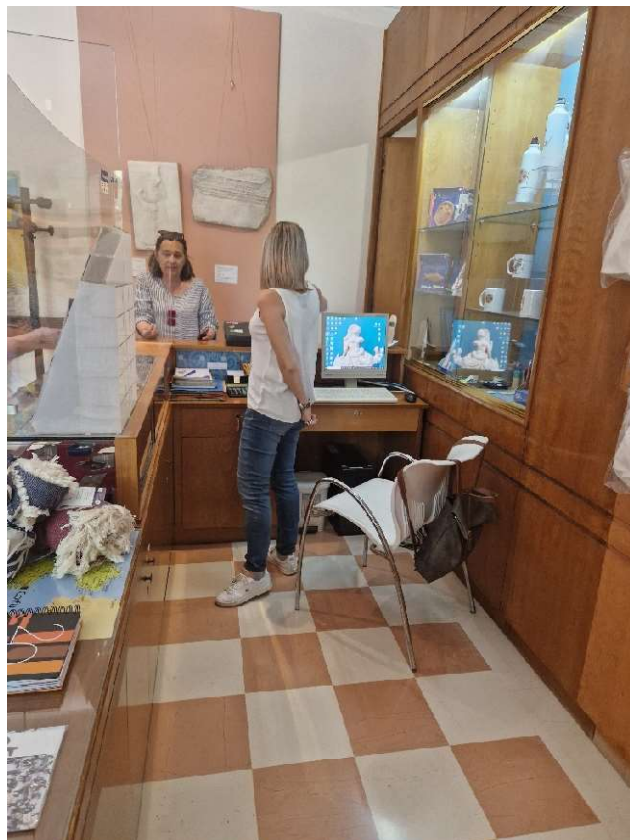

Εικόνα 28. Ο ΠΑΓΚΟΣ ΤΟΥ ΠΩΛΗΤΗΡΙΟΥ



Εικόνα 29. Η ΕΚΘΕΣΗ ΤΟΥ ΠΩΛΗΤΗΡΙΟΥ

ΕΡΓΟ: ΑΝΑΒΑΘΜΙΣΗ ΥΠΟΔΟΜΩΝ ΚΑΙ ΕΚΣΥΓΧΡΟΝΙΣΜΟΣ ΕΞΟΠΛΙΣΜΟΥ ΣΤΑ ΠΩΛΗΤΗΡΙΑ ΤΟΥ ΟΔΑΠ ΠΕΡΙΦΕΡΕΙΩΝ ΙΟΝΙΩΝ ΝΗΣΩΝ ΚΑΙ ΗΠΕΙΡΟΥ (ΠΑΛΑΙΟ ΦΡΟΥΡΙΟ ΚΕΡΚΥΡΑΣ, ΜΟΝ ΡΕΠΟ ΚΕΡΚΥΡΑΣ, ΒΥΖΑΝΤΙΝΟ ΜΟΥΣΕΙΟ ΙΩΑΝΝΙΝΩΝ)



Εικόνα 30. Η ΑΠΟΘΗΚΗ ΤΟΥ ΠΩΛΗΤΗΡΙΟΥ

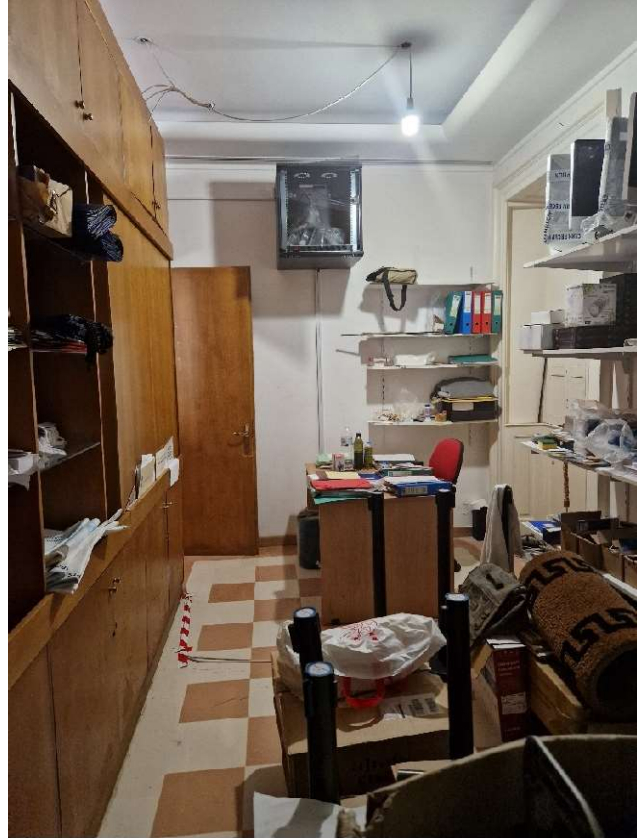

Εικόνα 31. Η ΑΠΟΘΗΚΗ ΤΟΥ ΠΩΛΗΤΗΡΙΟΥ



Εικόνα 32. ΡΑΦΙΑ ΔΕΞΙΩΝ ΣΤΗΝ ΑΠΟΘΗΚΗ ΤΟΥ ΠΩΛΗΤΗΡΙΟΥ

ΕΡΓΟ: ΑΝΑΒΑΘΜΙΣΗ ΥΠΟΔΟΜΩΝ ΚΑΙ ΕΚΣΥΓΧΡΟΝΙΣΜΟΣ ΕΞΟΠΛΙΣΜΟΥ ΣΤΑ ΠΩΛΗΤΗΡΙΑ ΤΟΥ ΟΔΑΠ ΠΕΡΙΦΕΡΕΙΩΝ ΙΟΝΙΩΝ ΝΗΣΩΝ ΚΑΙ ΗΠΕΙΡΟΥ (ΠΑΛΑΙΟ ΦΡΟΥΡΙΟ ΚΕΡΚΥΡΑΣ, ΜΟΝ ΡΕΠΟ ΚΕΡΚΥΡΑΣ, ΒΥΖΑΝΤΙΝΟ ΜΟΥΣΕΙΟ ΙΩΑΝΝΙΝΩΝ)

3. ΠΩΛΗΤΗΡΙΟ ΟΔΑΠ ΣΤΟ ΒΥΖΑΝΤΙΝΟ ΜΟΥΣΕΙΟ ΙΩΑΝΝΙΝΩΝ



Εικόνα 33. ΝΟΤΙΟΔΥΤΙΚΗ ΟΨΗ & Η ΕΙΣΟΔΟΣ ΤΟΥ ΠΩΛΗΤΗΡΙΟΥ



Εικόνα 34 & 35. Η ΠΟΡΤΑ ΕΙΣΟΔΟΥ ΤΟΥ ΠΩΛΗΤΗΡΙΟΥ ΑΠΟ ΕΞΩ ΚΑΙ ΑΠΟ ΜΕΣΑ

ΕΡΓΟ: ΑΝΑΒΑΘΜΙΣΗ ΥΠΟΔΟΜΩΝ ΚΑΙ ΕΚΣΥΓΧΡΟΝΙΣΜΟΣ ΕΞΟΠΛΙΣΜΟΥ ΣΤΑ ΠΩΛΗΤΗΡΙΑ ΤΟΥ ΟΔΑΠ ΠΕΡΙΦΕΡΕΙΩΝ ΙΟΝΙΩΝ ΝΗΣΩΝ ΚΑΙ ΗΠΕΙΡΟΥ (ΠΑΛΑΙΟ ΦΡΟΥΡΙΟ ΚΕΡΚΥΡΑΣ, ΜΟΝ ΡΕΠΟ ΚΕΡΚΥΡΑΣ, ΒΥΖΑΝΤΙΝΟ ΜΟΥΣΕΙΟ ΙΩΑΝΝΙΝΩΝ)



Εικόνα 36. Η ΕΚΘΕΣΗ ΤΟΥ ΠΩΛΗΤΗΡΙΟΥ

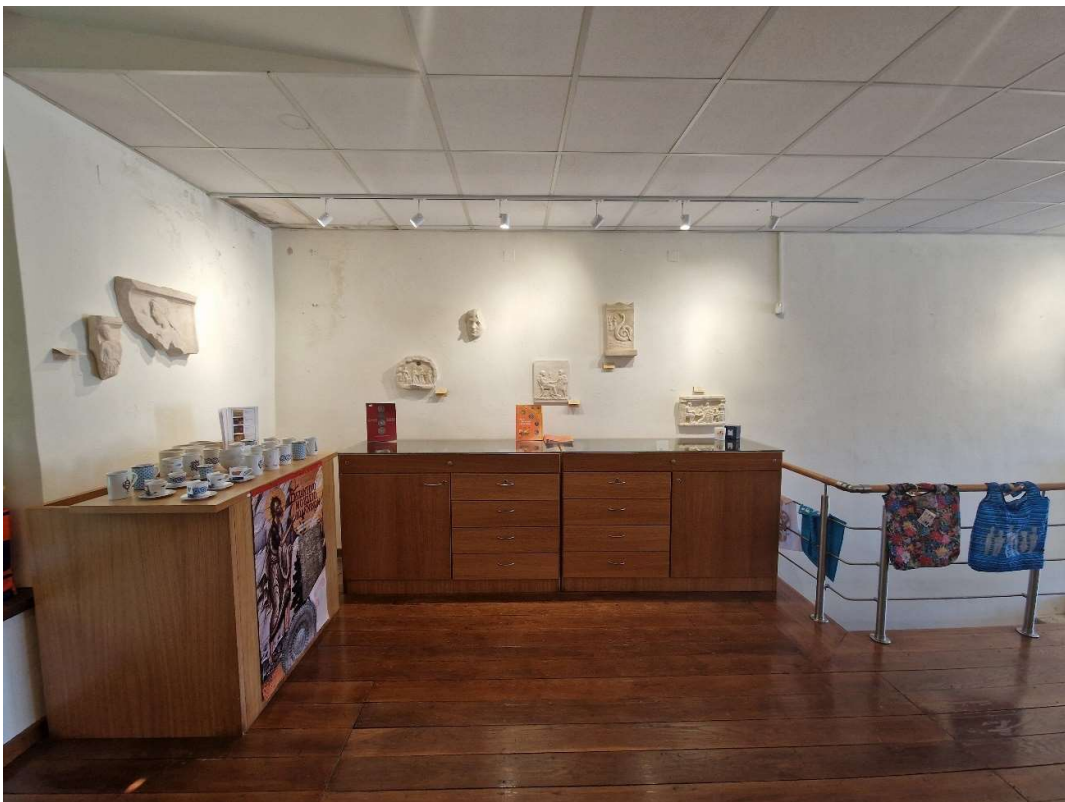

Εικόνα 37. Ο ΥΦΙΣΤΑΜΕΝΟΣ ΕΞΟΠΛΙΣΜΟΣ ΤΟΥ ΠΩΛΗΤΗΡΙΟΥ

ΕΡΓΟ: ΑΝΑΒΑΘΜΙΣΗ ΥΠΟΔΟΜΩΝ ΚΑΙ ΕΚΣΥΓΧΡΟΝΙΣΜΟΣ ΕΞΟΠΛΙΣΜΟΥ ΣΤΑ ΠΩΛΗΤΗΡΙΑ ΤΟΥ ΟΔΑΠ ΠΕΡΙΦΕΡΕΙΩΝ ΙΟΝΙΩΝ ΝΗΣΩΝ ΚΑΙ ΗΠΕΙΡΟΥ (ΠΑΛΑΙΟ ΦΡΟΥΡΙΟ ΚΕΡΚΥΡΑΣ, ΜΟΝ ΡΕΠΟ ΚΕΡΚΥΡΑΣ, ΒΥΖΑΝΤΙΝΟ ΜΟΥΣΕΙΟ ΙΩΑΝΝΙΝΩΝ)



Εικόνα 38. Η ΕΚΘΕΣΗ ΚΑΙ Ο ΠΑΓΚΟΣ ΤΟΥ ΠΩΛΗΤΗΡΙΟΥ



Εικόνα 39. Ο ΠΑΓΚΟΣ ΤΟΥ ΠΩΛΗΤΗΡΙΟΥ



Εικόνα 40. ΤΟ WC ΤΩΝ ΕΡΓΑΖΟΜΕΝΩΝ

ΕΡΓΟ: ΑΝΑΒΑΘΜΙΣΗ ΥΠΟΔΟΜΩΝ ΚΑΙ ΕΚΣΥΓΧΡΟΝΙΣΜΟΣ ΕΞΟΠΛΙΣΜΟΥ ΣΤΑ ΠΩΛΗΤΗΡΙΑ ΤΟΥ ΟΔΑΠ ΠΕΡΙΦΕΡΕΙΩΝ ΙΟΝΙΩΝ ΝΗΣΩΝ ΚΑΙ ΗΠΕΙΡΟΥ (ΠΑΛΑΙΟ ΦΡΟΥΡΙΟ ΚΕΡΚΥΡΑΣ, ΜΟΝ ΡΕΠΟ ΚΕΡΚΥΡΑΣ, ΒΥΖΑΝΤΙΝΟ ΜΟΥΣΕΙΟ ΙΩΑΝΝΙΝΩΝ)



Εικόνα 41, 42 & 43. ΤΟ ΥΠΟΓΕΙΟ ΤΟΥ ΠΩΛΗΤΗΡΙΟΥ ΜΕ ΤΗΝ ΚΛΙΜΑΚΑ ΚΑΙ ΤΟΥΣ ΑΠΟΘΗΚΕΥΤΙΚΟΥΣ ΧΩΡΟΥΣ

ΕΡΓΟ: ΑΝΑΒΑΘΜΙΣΗ ΥΠΟΔΟΜΩΝ ΚΑΙ ΕΚΣΥΓΧΡΟΝΙΣΜΟΣ ΕΞΟΠΛΙΣΜΟΥ ΣΤΑ ΠΩΛΗΤΗΡΙΑ ΤΟΥ ΟΔΑΠ ΠΕΡΙΦΕΡΕΙΩΝ ΙΟΝΙΩΝ ΝΗΣΩΝ ΚΑΙ ΗΠΕΙΡΟΥ (ΠΑΛΑΙΟ ΦΡΟΥΡΙΟ ΚΕΡΚΥΡΑΣ, ΜΟΝ ΡΕΠΟ ΚΕΡΚΥΡΑΣ, ΒΥΖΑΝΤΙΝΟ ΜΟΥΣΕΙΟ ΙΩΑΝΝΙΝΩΝ)



Εικόνα 44. Η ΑΠΟΘΗΚΗ ΤΟΥ ΠΩΛΗΤΗΡΙΟΥ



Εικόνα 45. Η ΑΠΟΘΗΚΗ ΤΟΥ ΠΩΛΗΤΗΡΙΟΥ

ΕΡΓΟ: ΑΝΑΒΑΘΜΙΣΗ ΥΠΟΔΟΜΩΝ ΚΑΙ ΕΚΣΥΓΧΡΟΝΙΣΜΟΣ ΕΞΟΠΛΙΣΜΟΥ ΣΤΑ ΠΩΛΗΤΗΡΙΑ ΤΟΥ ΟΔΑΠ ΠΕΡΙΦΕΡΕΙΩΝ ΙΟΝΙΩΝ ΝΗΣΩΝ ΚΑΙ ΗΠΕΙΡΟΥ (ΠΑΛΑΙΟ ΦΡΟΥΡΙΟ ΚΕΡΚΥΡΑΣ, ΜΟΝ ΡΕΠΟ ΚΕΡΚΥΡΑΣ, ΒΥΖΑΝΤΙΝΟ ΜΟΥΣΕΙΟ ΙΩΑΝΝΙΝΩΝ)



Εικόνα 46 & 47. ΤΟ ΔΩΜΑ ΤΟΥ ΠΩΛΗΤΗΡΙΟΥ

Ο μελετητής

Εμμανουέλα Τζεράνη

ΕΜΜΑΝΟΥΕΛΑ ΤΖΕΡΑΝΗ
ΑΡΧΙΤΕΚΤΩΝ ΜΗΧΑΝΙΚΟΣ

ΔΙΠΛΩΜ. POLITECNICO DI MILANO
ΜΕΛΟΣ Τ.Ε.Ε. - ΑΡ. ΜΗΤΡΩΟΥ: 145528
ΩΡΙΩΝΟΣ 7 - Τ.Κ. 15452 - Π. ΦΥΧΙΚΟ
ΤΗΛ: 211 4189817 - ΚΙΝ: 6932360500
ΑΦΜ: 149039535 - ΔΟΥ: ΦΥΧΙΚΟΥ